

PLANIMETRIA GENERALE PIANO TERRA

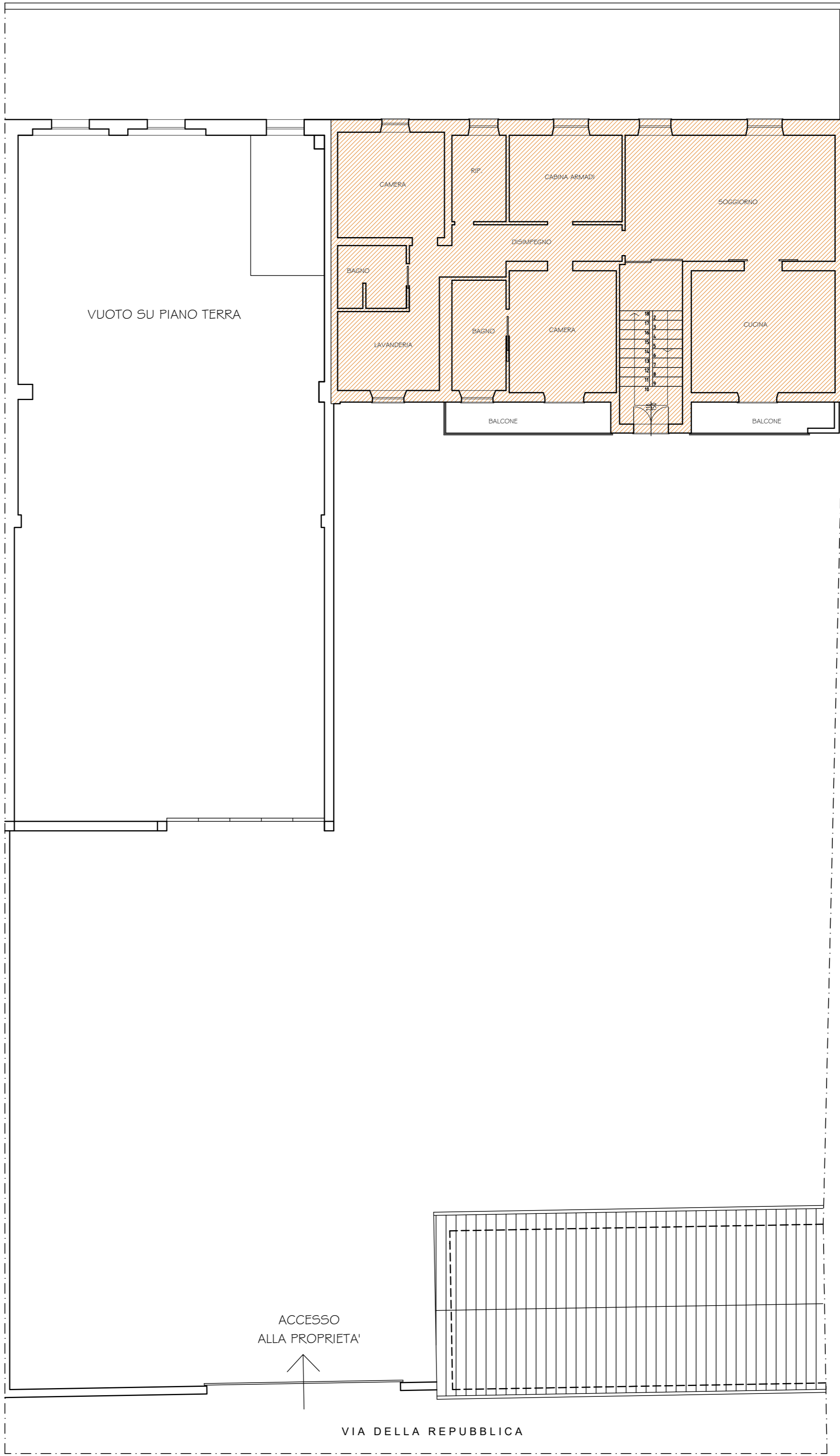

PLANIMETRIA GENERALE PIANO PRIMO

VOLUME RESIDENZIALE

PIANO TERRA
MQ 18,80 X H 3 ML = MC 56,40

PIANO PRIMO
MQ 148,29 X H 3 ML = MC 444,87

VOLUME TOTALE = MC 501,27

SUPERFICIE A PARCHEGGIO PRIVATO RESIDENZA = 501,27/10 = MQ 50,13

AUTORIMESSE COPERTE = MQ 48,88

POSTI AUTO SCOPERTI = MQ (50,13 - 48,88) = MQ 1,25 = N. 1

SLP ARTIGIANALE

PIANO TERRA
MQ 369,11

SUPERFICIE A PARCHEGGIO PRIVATO ARTIGIANALE = 10% 369,11 = MQ 36,91

POSTI AUTO SCOPERTI = MQ 36,91/12,5 = N. 3

ALBERTO TINELLI
architetto

ORDINE DEGLI ARCHITETTI P.F.C. DELLA PROVINCIA DI PARMA
Strada Ponte Gramignazzo, 6
43010 ROCCABIANCA (PR)
Tel. 0521/876678 - Cell. 339/530505
email: studioark.tinelli@libero.it

COMMITTENTE

Sig.ra Pellegrini Matilde
Via Della Repubblica, n. 13 B
Pessina Cremonese (CR)

PROGETTO

Piano di recupero inerente
gli immobili siti in
Via Della Repubblica, n. 13 B
a Pessina Cremonese (CR)
Id. Cat. FG 7 Mapp. 85 - 86 - 87 - 88 - 89

OGGETTO

STATO DI PROGETTO
Planimetria generale PT/1°P
con indicazione aree standard
di PARCHEGGIO PRIVATO

SCALA

1:100

DATA

Novembre 2019

N° TAV

9

A termini di legge (i) riserviamo la proprietà del presente
disegno che non può essere riprodotto, copiato o
comunicato a terzi senza nostra autorizzazione scritta